

La rilevazione dei bisogni
formativi per il corpo docente

INDIVIDUAZIONE DELLE PRIORITÀ FORMATIVE

**Ritiene utile, l'attività di
aggiornamento/formazione?**

- 1. MOLTO**
- 2. ABBASTANZA**
- 3. POCO PER NIENTE**
- 4. NESSUNA RISPOSTA**

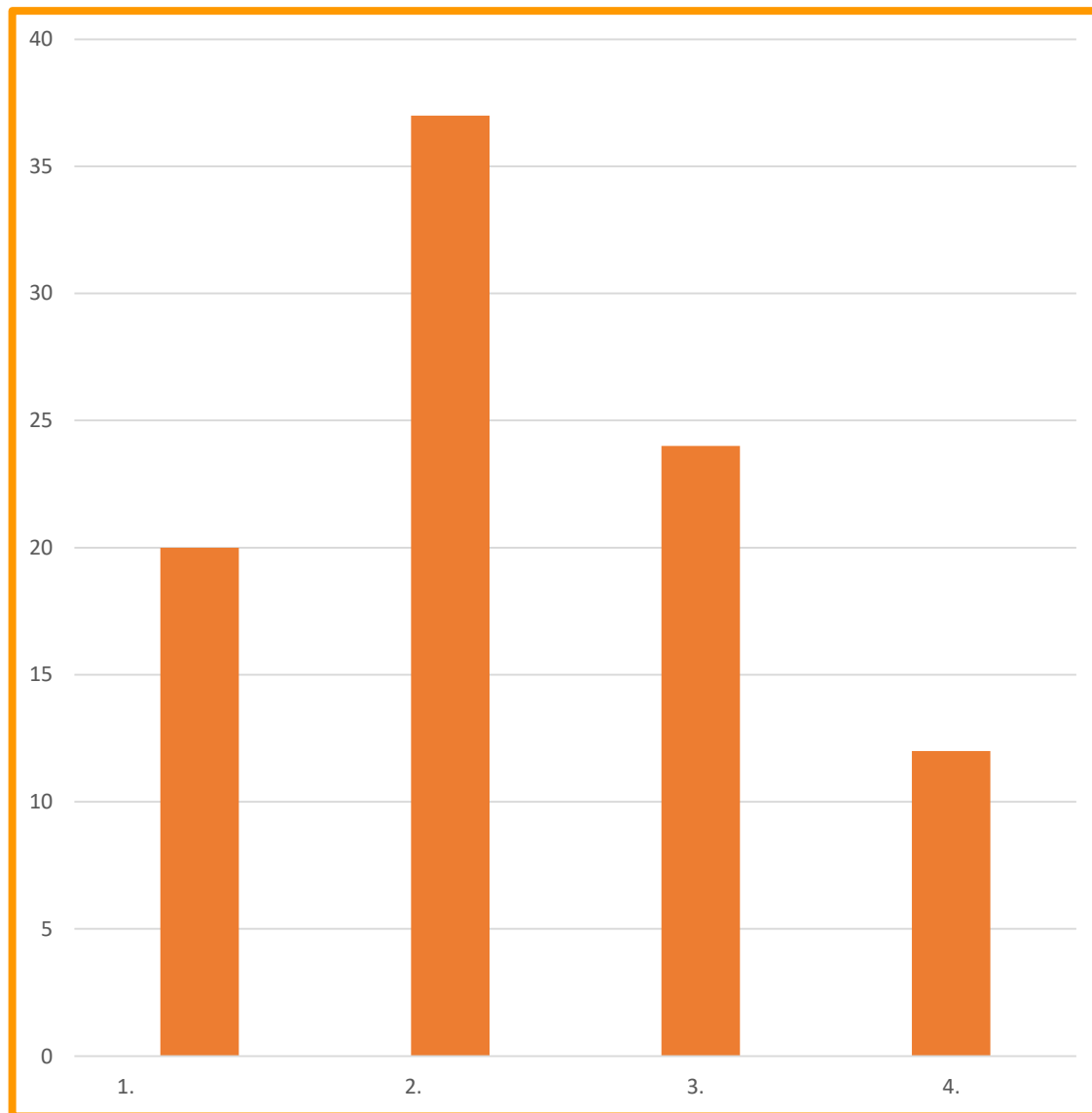

**QUALE AREA, RITERREBBE
UTILE ATTUALMENTE PER
UNA FORMAZIONE
PERSONALE?**

- 1. AREA METODOLOGICO-
DIDATTICA**
- 2. AREA
PSICOPEDAGOGICA E
RELAZIONALE**
- 3. AREA DELLA
PROGETTAZIONE**
- 4. NESSUNA RISPOSTA**

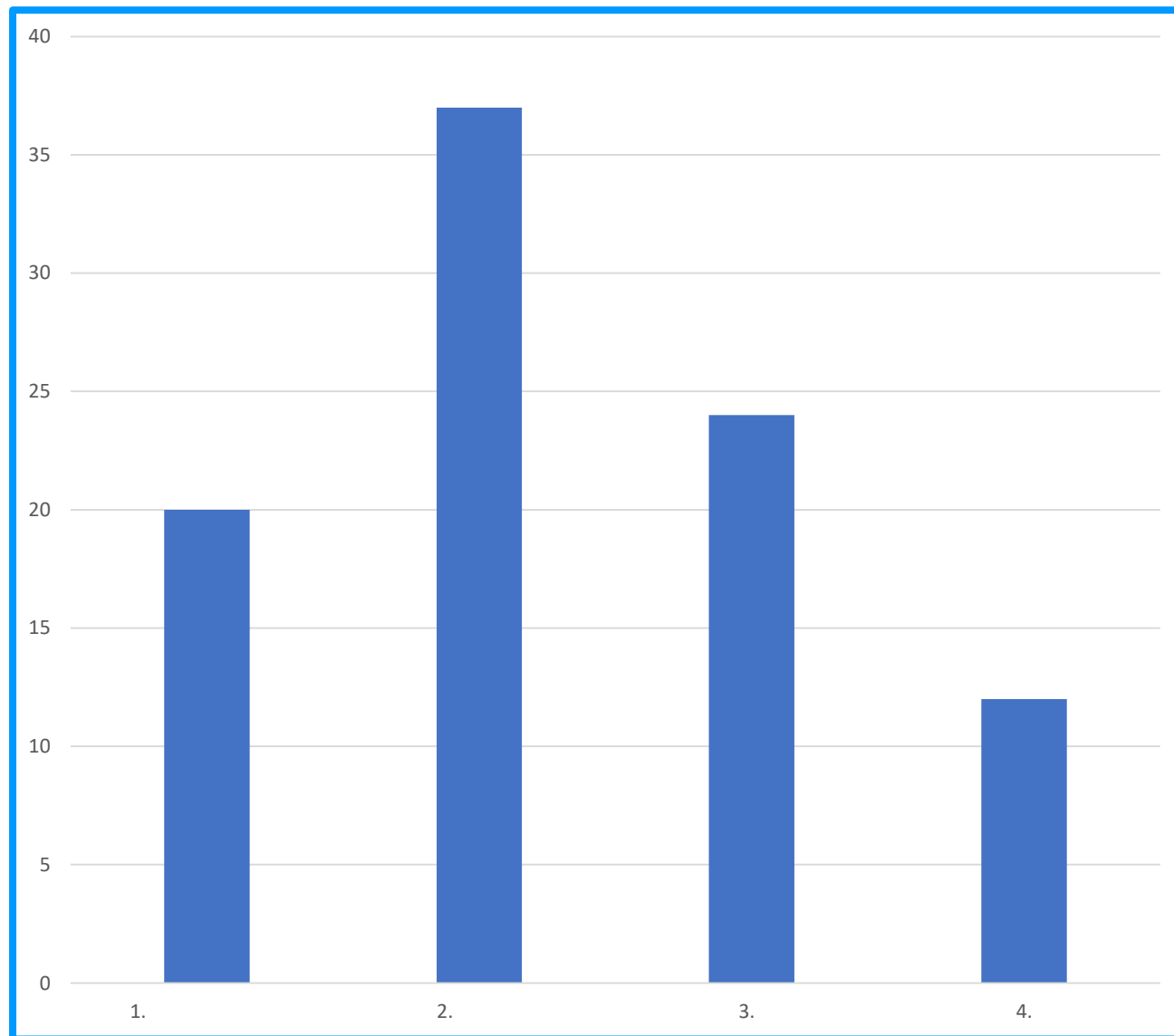

CORSO DI FORMAZIONE AREA METODOLOGICO- DIDATTICA

1. **Analisi bisogni formativi degli allievi, in particolare alunni con BES e DSA**
2. **Uso dei nuovi linguaggi e nuove tecnologie**
3. **Nuovi modelli didattici e strategie didattiche innovative**
4. **Strategie di recupero delle competenze e abilità di base**
5. **Aggiornamento disciplinare**
6. **Valutazione delle competenze**
7. **Metodologie e strumenti del processo valutativo Prove Invalsi**
8. **Inclusione alunni con disabilità**
9. **Insegnamento dell'italiano come L2**

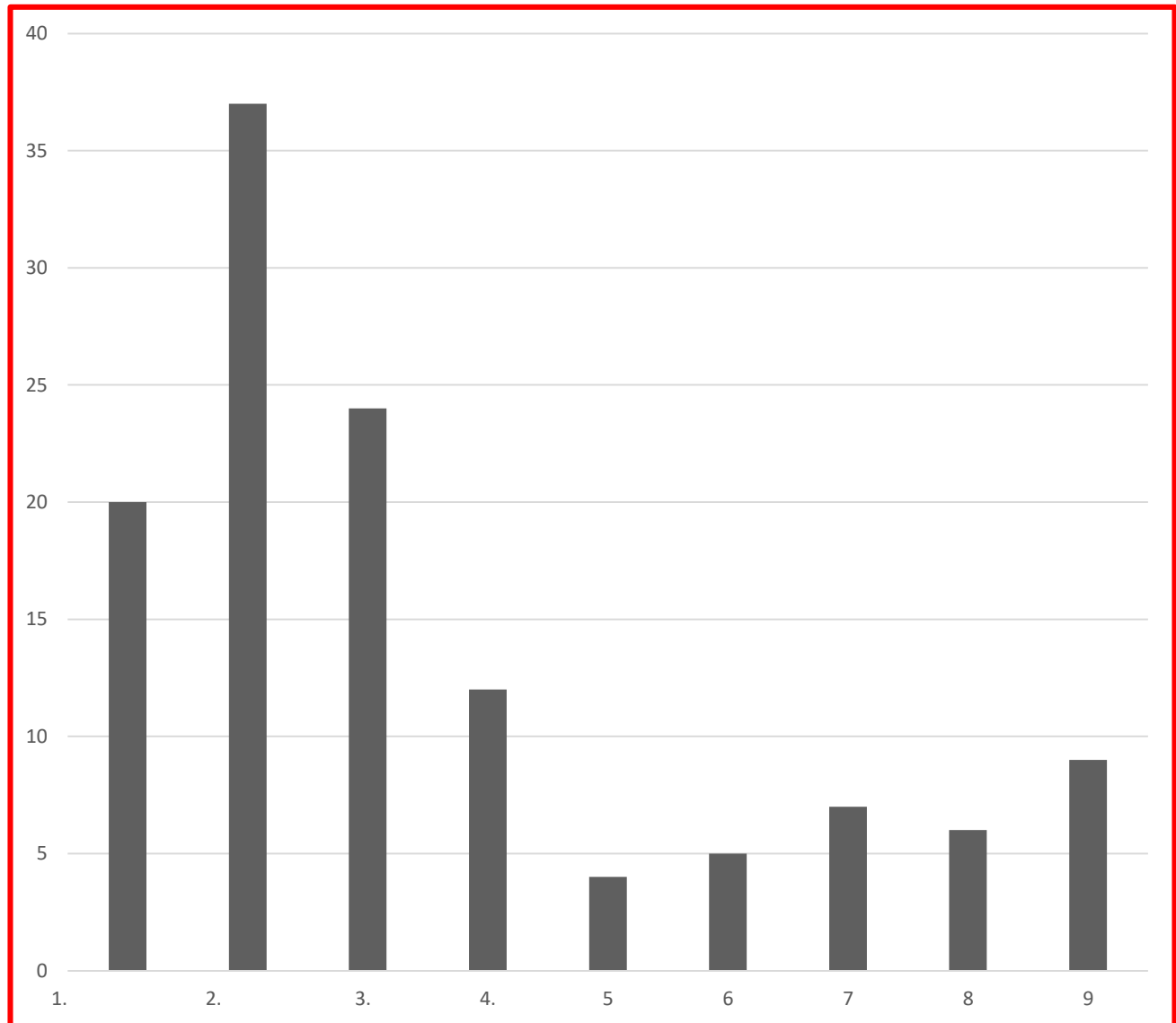

AREA PSICOPEDAGOGICA E RELAZIONALE

1. **Fattori che generano insuccesso e dispersione**
2. **Bullismo ed educazione alla legalità**
3. **Problematiche riguardanti la psicologia dell'età evolutiva Individuazione precoce di situazioni critiche relative all'apprendimento e/o alla relazionalità**
4. **Dinamiche relazionali insegnante-alunni**
5. **Dinamiche relazionali nel gruppo docenti**
6. **Dinamiche relazionali nei rapporti scuola-famiglia**
7. **Comunicazione virtuale e ricaduta sulle dinamiche relazionali nel gruppo classe e sulle modalità di apprendimento**
8. **La motivazione: strategie per attivare la motivazione degli alunni**

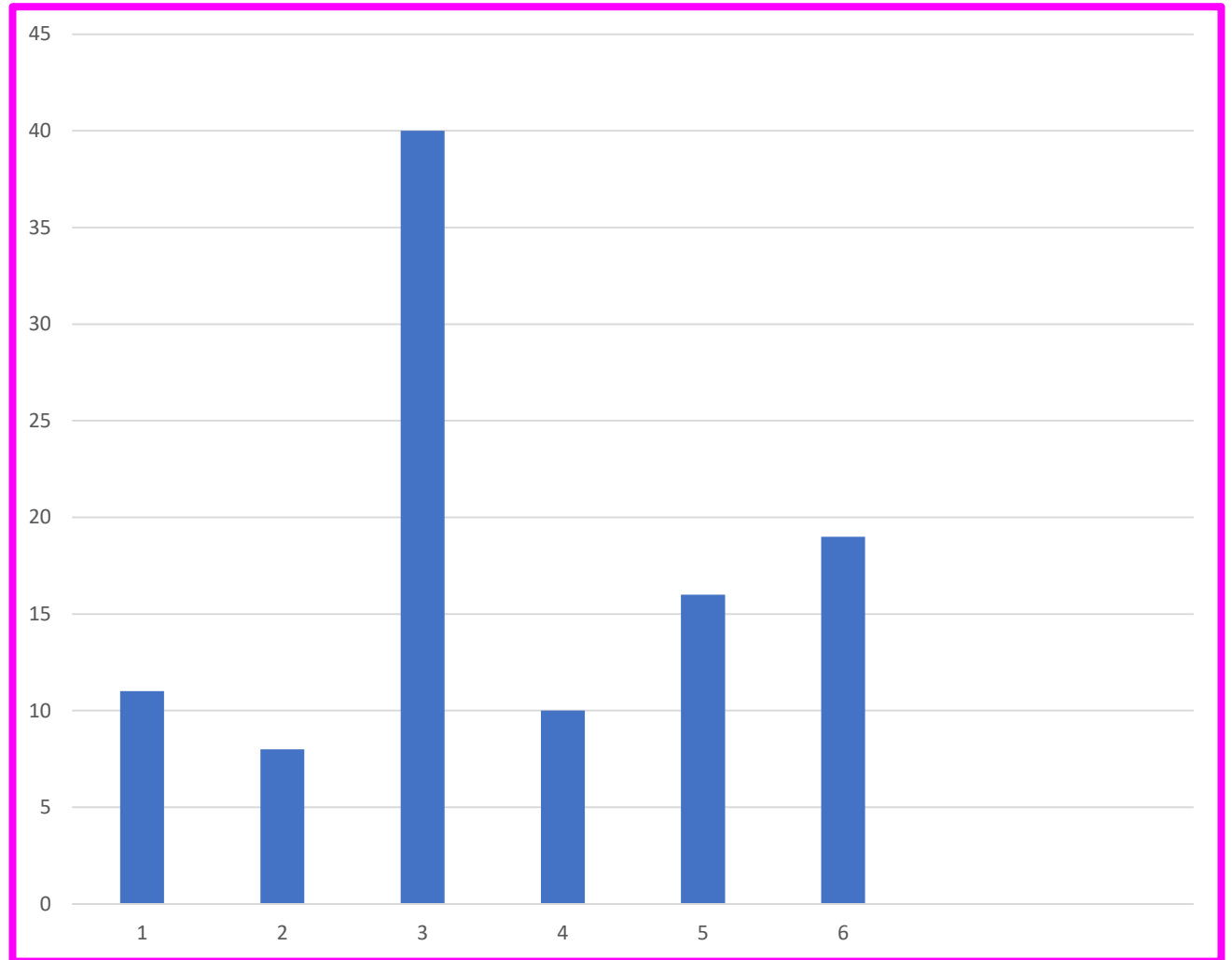

AREA DELLA PROGETTAZIONE

1. **Conoscenza delle tecniche per l'elaborazione e la gestione di un progetto**
2. **Normativa e procedure relative alla scuola dell'autonomia; novità l.107/2015**
3. **Continuità educativa e didattica**
4. **Progettazione curriculare/curricoli verticali**
5. **Non risposto**

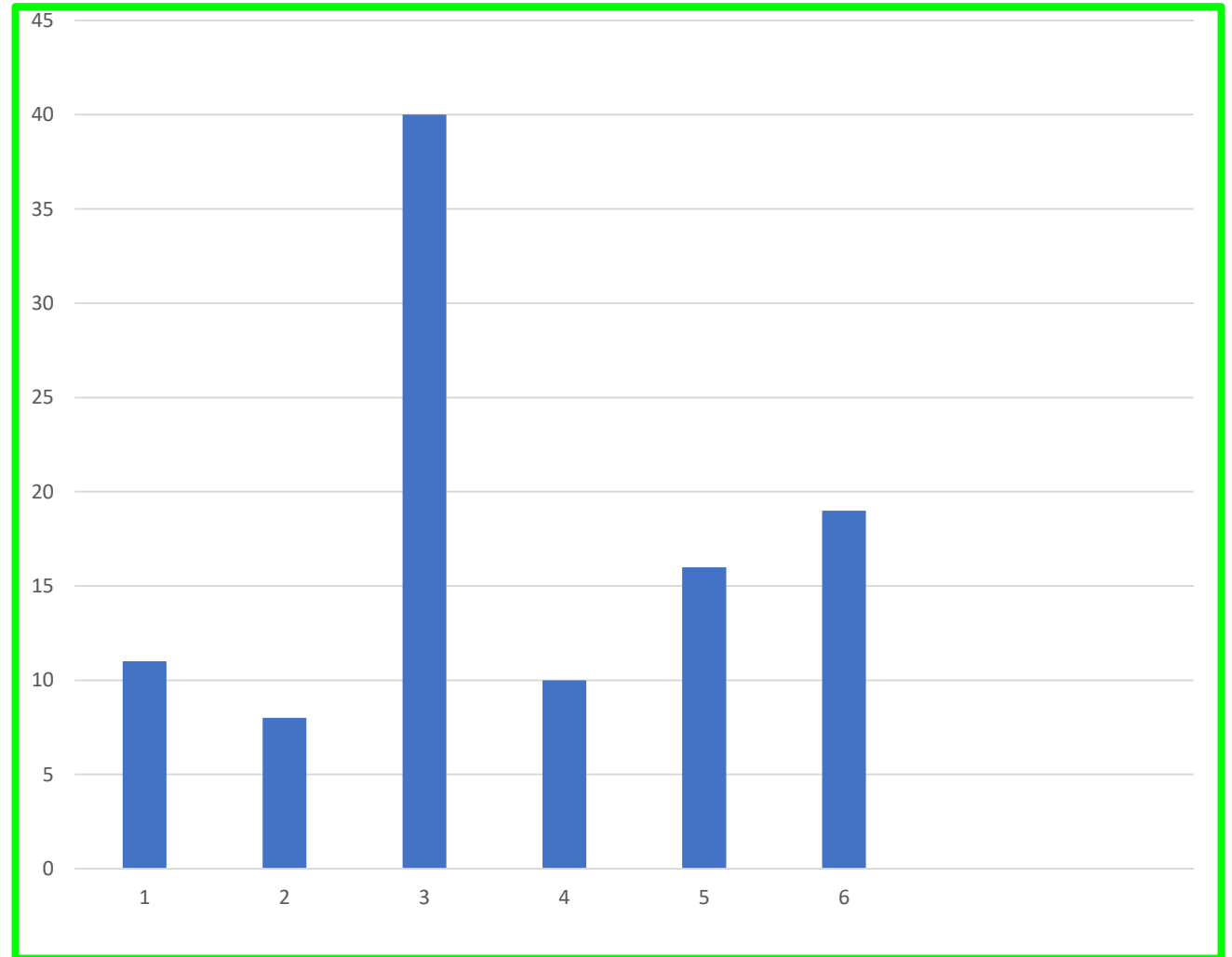

MODALITÀ DEL CORSO DI AGGIORNAMENTO

1. **Esclusivamente teorica con l'esperto in presenza**
2. **Pratico-applicativa (massimo 20% di ore per attività teoriche)**
3. **Esclusivamente online**
4. **Parte online (80 %)**
5. **Parte in presenza (80%)**

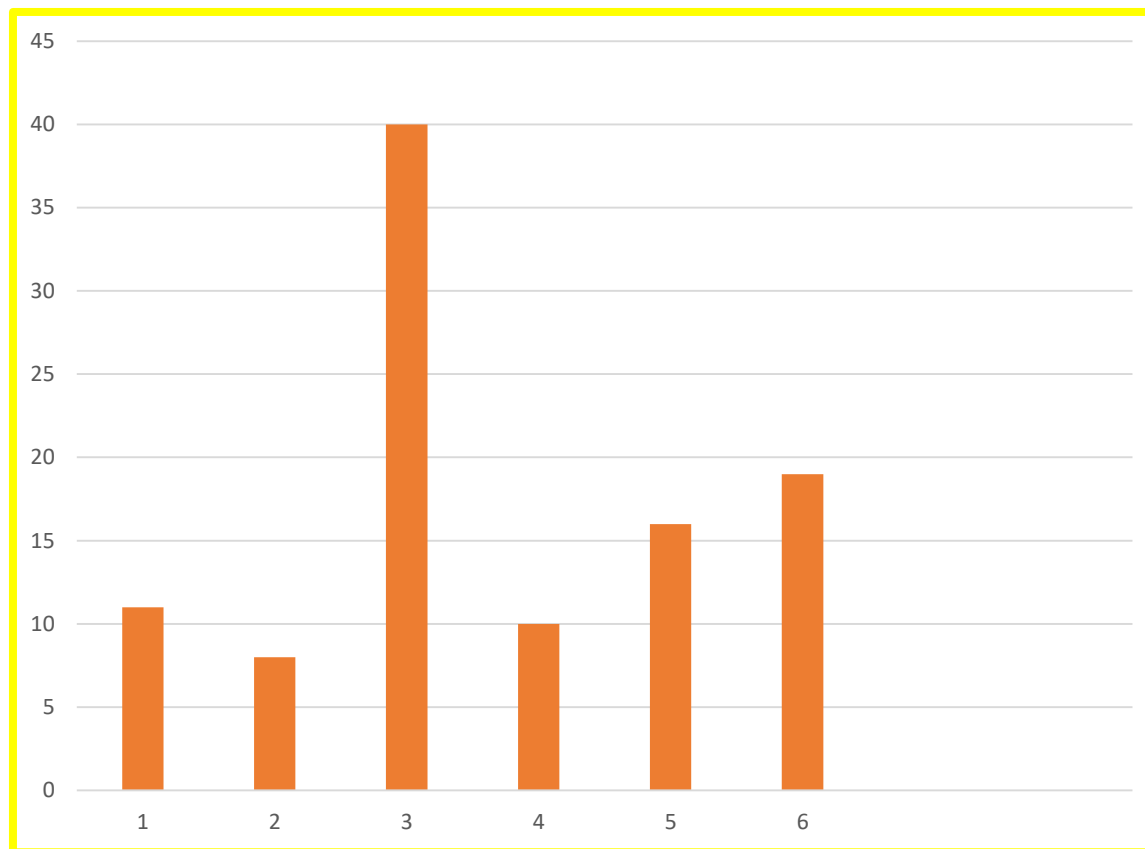

TIPOLOGIA CORSO DI AGGIORNAMENTO

1. Intensiva
2. Periodica

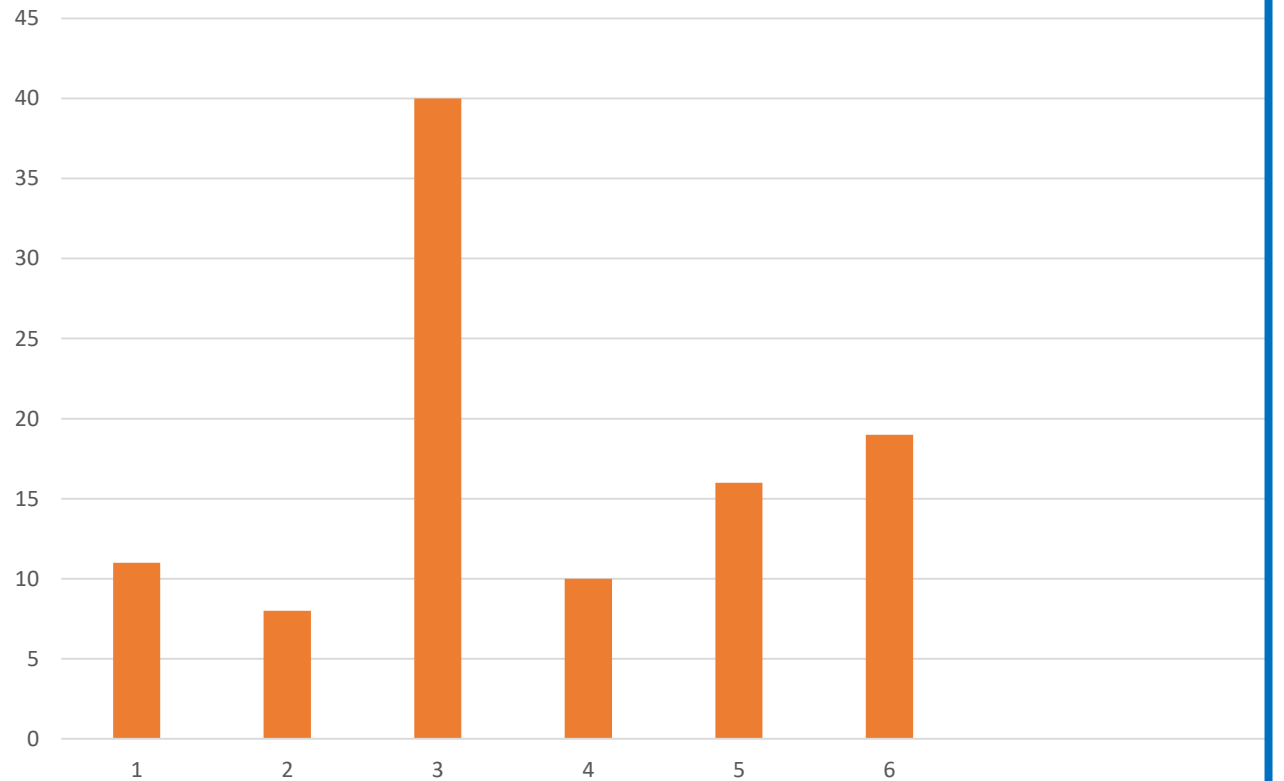

**PERIODO DELL'ANNO
DURANTE
IL QUALE SEGUIRE I CORSI
DI AGGIORNAMENTO**

- 1. Settembre- Ottobre**
- 2. Dicembre- Febbraio**
- 3. Aprile - Giugno**
- 4. Non risposto**

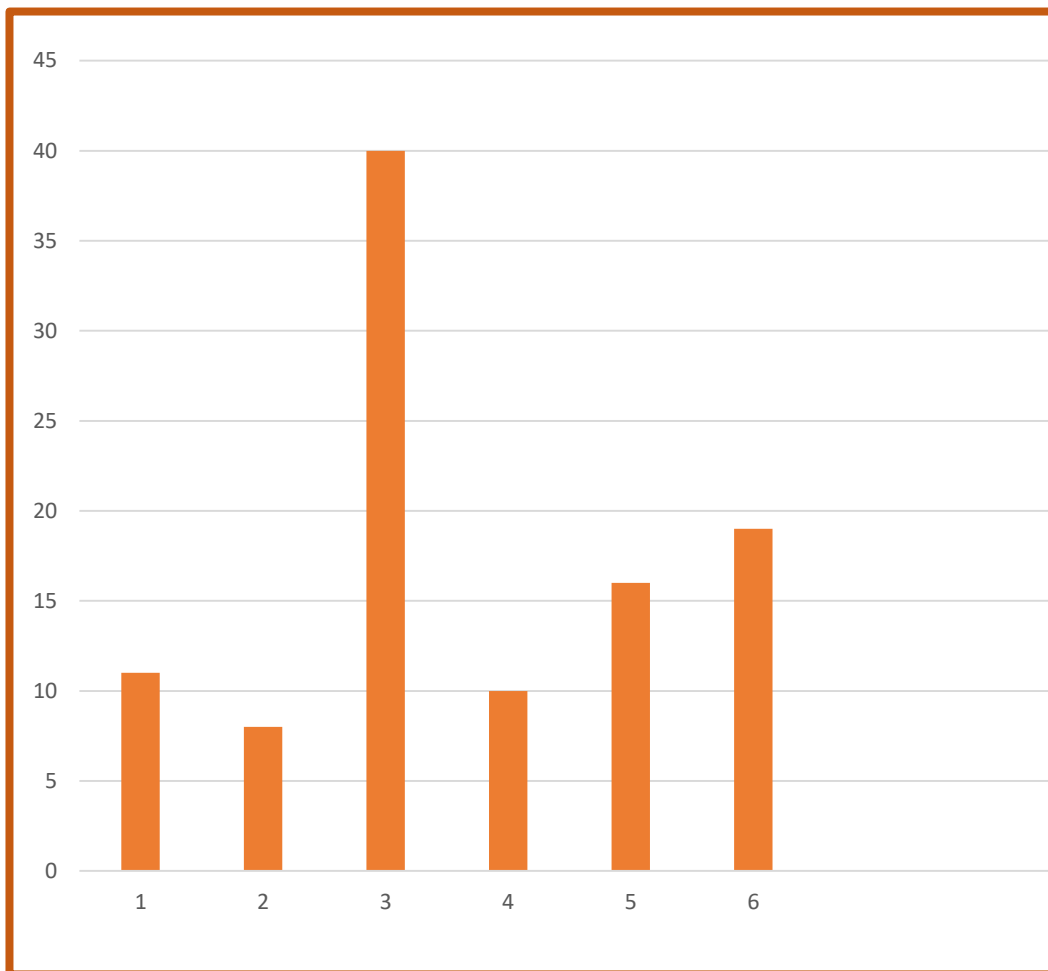

COMPETENZE DI UN BUON INSEGNANTE

1. **Avere capacità relazionali e di comunicazione**
2. **Conoscere bene la propria disciplina e la sua epistemologia**
3. **Avere una buona preparazione socio-psico-pedagogica**
4. **Possedere competenze didattiche e metodologiche aggiornate**
5. **Possedere competenze progettuali e organizzative**
6. **Saper gestire un gruppo classe in modo efficace**
7. **Saper collaborare con gli altri operatori della scuola**

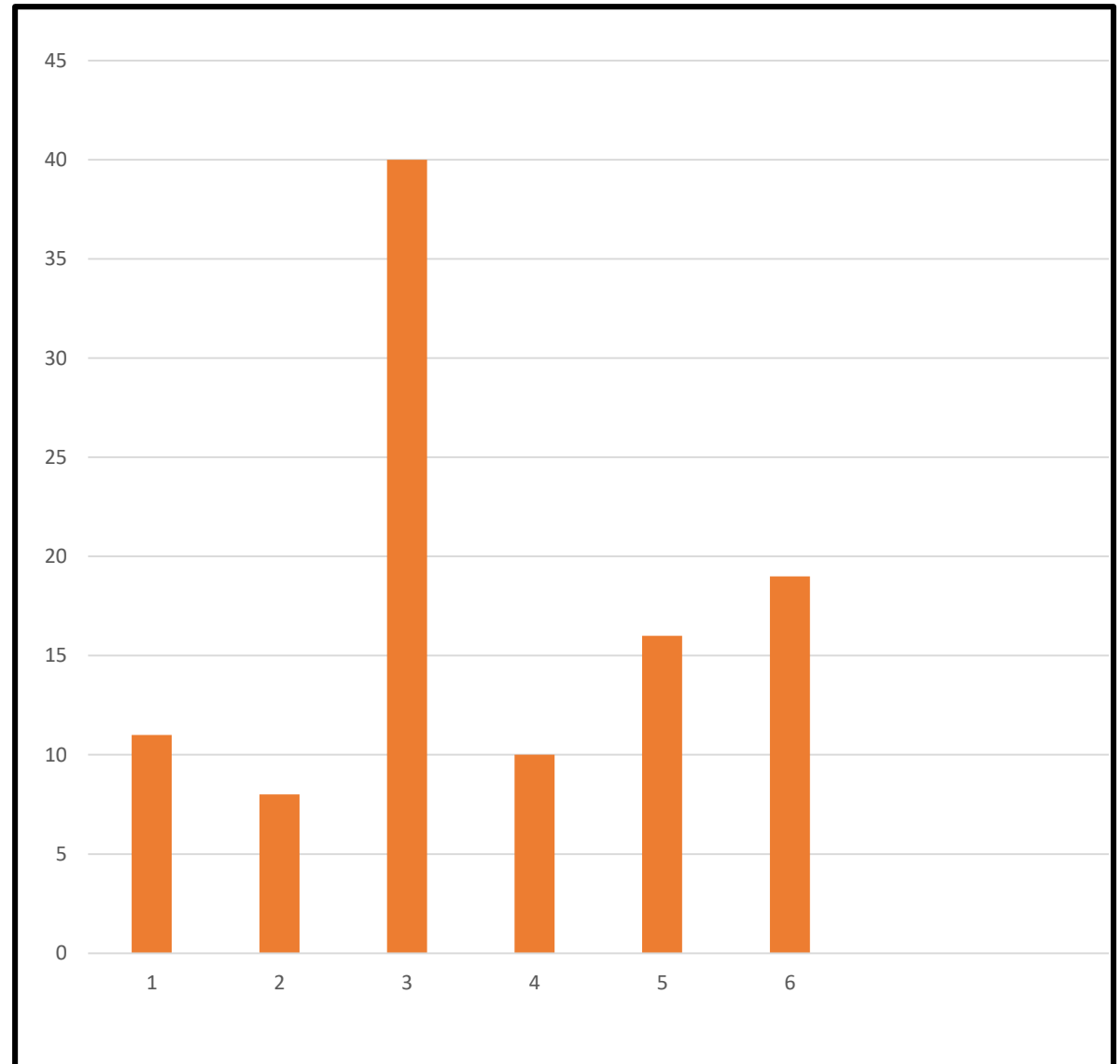

Le eventuali cause di insoddisfazione rispetto all'ultima attività di formazione

1. Inadeguatezza dei docenti relatori
2. Inadeguatezza dei contenuti
3. Carattere eccessivamente teorico
4. Scarso coinvolgimento dei partecipanti
5. Carenze organizzative (ambienti e orari)
6. Scarsa ricaduta sul lavoro in classe

